



Newsletter

Province du Luxembourg

Le 27 juillet 2023

Chers agricultrices, agriculteurs, partenaires,

Nous vous communiquons les prochaines séances d'informations en agriculture qui se dérouleront dans la province de Luxembourg et en Wallonie susceptibles de vous intéresser.

Bonne lecture !

Information

CALAMITE AGRICOLE : La plateforme d'encodage des demandes d'indemnisation sécheresse 2022 accessible sur PAC-on-WEB jusqu'au 20 août



Les agriculteurs qui ont subi des dégâts sévères dus à la sécheresse 2022 et les ayant faits constater par les commissions communales de constat de dégâts, peuvent encoder le contenu de leurs PV dans PAC on Web jusqu'au 20 août 2023. Une capsule vidéo présente quelques suggestions avant de se connecter : rassembler, vérifier les documents, ...

[Voir la vidéo explicative](#)

Les Services extérieurs du SPW, direction de la Recherche et du Développement ainsi que tous les collègues en renfort sont à votre disposition pour répondre à vos questions.

[Pour en savoir plus : Vidéos explicatives - Portail de l'agriculture wallonne \(wallonie.be\)](#)





Sècheresse 2022 : Demande d'indemnisation



La demande d'indemnisation s'introduit dans l'application "Dégâts agricoles" de PAC-on-Web



Documents nécessaires pour l'encodage :

-  Tous les PV de constats de dégâts aux cultures (demandez les copies à vos communes). Si dégâts dans 2 communes, prendre les 2 PV
-  Documents assurance + preuve de paiement (si assurance)
-  Carte identité + code PIN !
-  Plusieurs personnes au sein du même partenaire : s'assurer que les mandats "dégâts agricoles" à l'un d'entre eux soient faits sinon prévoir de le faire!

Possibilité de faire l'encodage avec un conseiller de son service extérieur (prendre RDV)

Contacts en service extérieur

Service d'ATH: 068/274.420
Service de CINEY: 083/231.682
Service de HUY: 085/273.473
Service de LIBRAMONT: 061/221.059
Service de MALMEDY: 080/440.628 (FR),
080/799.256 (DE)
Service de THUIN : 081/649.610
Service de WAVRE: 010/233.763

Secretariat.ddvl.rd.dgarne@spw.wallonie.be

Du lundi au vendredi de 09h00 à 12h00
et de 13h30 à 16h00.

PAC-on-Web Bienvenue sur le guichet des aides à l'agriculture

Le guichet PAC-on-web vous permet d'introduire :

- votre Déclaration de superficie via l'application **eDS**
- vos demandes d'aides au développement et à l'investissement via l'application **ADISA**
- vos demandes de transfert de droits au paiement de base via l'application **eDPB**
- vos formulaires d'introduction du ou des procès-verbaux de constat de **dégâts agricoles**

Si vous désirez confier votre déclaration de superficie à un tiers, PAC-on-Web offre un système de gestion des mandats via l'application Mes mandats. Celle-ci permet, via l'octroi d'un mandat, de désigner une personne ou une organisation comme représentant légal pour introduire la déclaration de superficie. N'hésitez pas à consulter votre boîte à messages et vos documents.

Pour des explications plus détaillées, n'hésitez pas à [consulter l'aide](#).

⚠ A partir du 8 mai, l'application « Dégâts agricoles » sera accessible pour l'encodage des dégâts agricoles suite à la sécheresse 2022.

eDS Déclaration de Superficie **Ouvrir**

Identification Identification et coordonnées (version beta) **Ouvrir**

ADISA Demandes d'aides au développement et à l'investissement **Demander accès**

eDPB Demandes de transfert de droits au paiement de base **Ouvrir**

Dégâts agricoles Formulaire d'introduction de procès-verbal de constat de dégâts **Inactif**

All Aides à l'installation et aux investissements **Ouvrir**

Vos données d'identification

Registre National

Prénom et nom
Benoit Georges

Adresse

Email

Evènements organisés en Juillet 2023

28 au 31 juillet 2023 – Foire agricole de Libramont

LIBRAMONT foire
ICI COMMENCE UN MONDE DURABLE

28 > 31
JUILLET
2023

FOIRE DE LIBRAMONT - Conférences du 28 juillet 2023

Séance inaugurale de la 87ème Foire de Libramont sous la bannière “Ici commence un monde durable” – débat autour de la question “L’agriculture, une histoire sans faim ?”

Vendredi 28 juillet - 10:00 à 11:00 | Hall 3 - auditoire LEC 4 (sur invitation)

Le modèle de permaculture peut-il servir à l’entreprise ? Ses principes peuvent-ils inspirer l’entrepreneur / le manager ? organisé par Ccilb

Vendredi 28 juillet - 10:00 à 13:00 | Entre ciel et terre +2 (sur réservation)

Pitch : L’assurance soins de santé Figo : les avantages pour le propriétaire ?

Vendredi 28 juillet - 11:00 à 11:30 | Hall 1 - Pôle One Health - santé animale

Robot de désherbage mécanique en maraîchage et grande culture, solution d’avenir ? : état des lieux, validation et retour d’expérience – présenté par Véronique Leclercq

Par CRA-W Vendredi 28 juillet - 12:00 à 13:00 | Hall 3 - salle LEC3

Inauguration de l’espace “Une Wallonie robuste” de la Ministre Céline Tellier, Ministre de la Nature et de l’environnement

Vendredi 28 juillet - 12:15 à 13:00 | Hall 3 - stand H3.3

Pitch : L’usage de l’intelligence artificielle en élevage laitier au profit de la santé animale organisé par Delaval

Vendredi 28 juillet - 13:00 à 13:30 | Hall 1 - Pôle One Health & digital

Le biométhane aujourd’hui et demain : état des lieux, situation PACE, prochaines étapes / inspirations, témoignages (Biométhane du Bois d’Arnelle et une installation en Flandre) organisé par Valbiom

Vendredi 28 juillet - 13:30 à 14h30 | Hall 3 - salle auditorium LEC4

Pitch : Plan régional de contrôle CAEV, un pas vers l’assainissement dans les troupeaux caprins, par F. Claine de l’Arsia

Vendredi 28 juillet - 14:00 à 14:30 | Hall 1 - Pôle One Health - santé animale

Verdir et fleurir nos communes avec les producteurs wallons organisé par le Collège des Producteurs

Vendredi 28 juillet - 14:00 à 16:00 | Hall 3 - salle LEC2

Blé dur, une opportunité dans la diversification de nos grandes cultures ? – soutien au développement d’une filière, par Rodrigo Menza et François Henriet - CRA-W

Vendredi 28 juillet - 14:00 à 15:15 | Hall 3 - salle LEC3

La Maison de l’agroécologie – conférence de presse

Vendredi 28 juillet - 14:00 | 35.01

Une nouvelle génération d'herbicides naturels à base d'huiles essentielles, développée par APEO

Vendredi 28 juillet - 14:30 à 15:00 | Hall 1 - Pôle One Health - santé végétale

La réforme du bail à ferme : quelles conséquences pour les baux en cours ?

Par FEDNOT Vendredi 28 juillet - 15:00 à 17:00 | Hall 3 - salle LEC1

Inauguration de l'espace Terraé, présentation du plan d'actions et témoignages de groupements d'agriculteurs en agroécologie en présence de la Ministre de la Nature et de l'Environnement, Céline Tellier.

Vendredi 28 juillet - 15:30 à 16:30 | Stand 31.01

L'union des données fait-elle la force de l'agriculture ? – Présentation et discussion autour de trois exemples concrets d'outils numériques wallons, organisé par Damien Rosillon du CRAW et animé par Pascal POCHET – SPW DRD

Vendredi 28 juillet - 15:30 à 16:30 | Hall 3 - salle LEC3

Inauguration du pôle One Health (santé végétale et santé animale), en présence des Ministres Willy Borsus et David Clarinval organisé par Alliance pôle santé animale

Vendredi 28 juillet - 15:45 à 17:00 | Hall 1 - Pôle One Health

FOIRE DE LIBRAMONT – Conférences du 29 Juillet 2023

Formation continue valable pour la phytolice : restrictions d'usage du prosulfocarbe et limitations de la dérive organisé par Corder Samedi 29 juillet - 9:00 à 11:30 | Hall 3 - salle LEC 3 (sur réservation)

Easy-Agri : nouvelles fonctionnalités pour le commerce des animaux Bio et des annonces gagnantes grâce à de nouveaux partenariats par le Collège des producteurs Samedi 29 juillet - 10:00 à 12:00 | Hall 3 - salle LEC2

D'ici a 10 ans. Bilan et perspectives d'avenir. Organisé par Magasins d'Ici Samedi 29 juillet - 10:30 à 12:00 | Hall 3 - salle LEC1

Pitch : L'assurance soins de santé Figo : avantages pour le propriétaire ? Samedi 29 juillet - 11:00 à 11:30 | Hall 1 - Pôle One Health - santé animale

Pitch : Un nouveau désherbant naturel pour votre jardin à base d'huile essentielle, développé par APEO Samedi 29 juillet - 11:30 à 12:00 | Hall 1 - Pôle One Health - santé végétale

Inflation : évolution des marges dans la filière agroalimentaire organisé par AFSCA - SPF Economie Samedi 29 juillet - 11:30 à 13:30 | Hall 3 - salle auditorium LEC4

(sur réservation)

Pitch : Relocalisation de l'alimentation. Doter la Wallonie d'un système alimentaire solide et résilient qui fonctionne en toutes circonstances et soit capable de fournir aux citoyennes et aux citoyens des denrées alimentaires en suffisance à des prix abordables, c'est l'objectif des projets de relocalisation de notre alimentation ! Organisé par la Ministre de la Nature et de l'environnement Samedi 29 juillet - 12:00 à 13:00 | Hall 3 - Stand H3.3

Pitch : L'usage de l'intelligence artificielle en élevage laitier au profit de la santé animale organisé par Delaval Samedi 29 juillet - 13:00 à 13:30 | Hall 1 - Pôle One Health - santé animale et digital

Les start-up de l'économie biosourcée en milieu agricole organisé par Valbiom Samedi 29 juillet - 13:30 à 14:30 | Hall 3 - salle LEC 3

Pitch : Mycoplasma bovis, les solutions de l'Arsia pour vendre des bêtes saines, par J. Evrard (un plan de lutte contre M. bovis sera offert suite à un jeu / concours) Samedi 29 juillet - 14:00 à 14:30 | Hall 1 - Pôle One Health - santé animale

Un supermarché sur la voie de l'agroécologie, Frank Mestdagh (d'Ici) Organisé par House of Agroecology Samedi 29 juillet - 14:00 | 35.01

Renouvellement des générations en agriculture : présentation des résultats de l'enquête menée en juin 2023 auprès de nouveaux et futurs agriculteurs par le Collège des producteurs Samedi 29 juillet - 14:00 à 15:30 | Hall 3 - salle LEC2

Pour comprendre la hausse des prix alimentaires : un regard sur l'évolution des prix en amont Organisé par SPF Economie Samedi 29 juillet - 14:00 à 15:00 | Hall 3 - salle auditorium LEC4 (sur invitation)

Présentation des lauréats de l'Agreen Startup organisé par Valbiom Samedi 29 juillet - 14:30 à 15:00 | Stand 59.01

L'adaptation des statuts des sociétés et particulièrement des sociétés agricoles organisé par FEDNOT Samedi 29 juillet - 15:00 à 17:00 | Hall 3 - salle LEC1

Remise de prix "Qu'elle est belle ma prairie" par Natagora, la FUGEA et Natagriwal Samedi 29 juillet - 15:00 à 16:00 | 72.01

Pitch : Une nouvelle génération d'herbicides naturels à base d'huiles essentielles,

développée par APEO Samedi 29 juillet - 15:30 à 16:00 | Hall 1 - Pôle One Health - santé végétale

Pitches par les lauréats d'Agreen Startup organisé par la Foire de Libramont Samedi 29 juillet - 16:00 à 16:30 | Hall 1 - Pôle One Health

Pitch : Présentation du projet FieldKaired, une application rendant aux agriculteurs la maîtrise de leurs trésorerie, coût de revient et de justifier un prix équitable en accord avec les lois européennes organisé par FieldKaired Samedi 29 juillet - 16:30 à 17:00 | Hall 1 - Pôle One Health et digital

FOIRE DE LIBRAMONT – Conférences du 30 Juillet

Pitch : Abattage à la ferme, la suite par la Ministre de la Nature et de l'environnement Dimanche 30 juillet - 10:00 à 11:00 | Hall 3 - Stand H3.3

Interface producteurs – distributeurs : alliance gagnante entre rentabilité et durabilité par le commerce des produits locaux organisé par Collège des producteurs Dimanche 30 juillet - 10:30 à 12:30 | Hall 3 - salle LEC2

BELCAM : le bilan gratuit de sa saison culturelle grâce aux satellites, par Pierre Houdmont, Maxime Trioiani et Pierre Defourny - UCLouvain Dimanche 30 juillet - 10:30 à 12:30 | Hall3 - salle LEC3

50ème anniversaire du herd-book – événement Bleu Vallon d'Or organisé par le Herd-book Blanc Bleu belge Dimanche 30 juillet - 12:30 à 14:00 | Espace entre Ciel et Terre +2

Pitch : L'usage de l'intelligence artificielle en élevage laitier au profit de la santé animale organisé par Delaval Dimanche 30 juillet - 13:00 à 13:30 | Hall 1 - Pôle One Health & digital

Pitch : Sauvons Bambi. Depuis 2020, l'asbl Sauvons Bambi intervient pour sauver des centaines d'animaux avant la fauche, qu'il s'agisse d'oiseaux nicheurs, de faons ou de lièvres. A l'aide de drones équipés de caméra thermique, l'association examine gratuitement les parcelles à la demande des agriculteurs et agricultrices. Ainsi, en 2023, Sauvons Bambi a sauvé plus de 650 faons. Organisé par Sauvons Bambi

Dimanche 30 juillet - 14:00 à 15:00 | Hall 3 - Stand H3.3

Pitch sur le sujet du chat errant organisé par l'Union Professionnelle vétérinaire

Dimanche 30 juillet - 14:00 à 14:30 | Hall 1 - Pôle One Health - santé animale

La voie des paysans organisé par la House of Agroecology Dimanche 30 juillet -

14:00 | Stand 35.01

Remise des prix concours photos Agrinature organisé par FINN Dimanche 30 juillet - 14:00 à 16:00 | Hall 3 - salle LEC3 (sur réservation ou invitation)

Présentation du projet “en direct de la ferme” par APAQ-W Dimanche 30 juillet - 14:00 à 15:00 | Hall 3 - salle LEC2

Pitches par les lauréats d’Agreen Startup par Foire de Libramont Dimanche 30 juillet - 15:30 à 16:00 | Hall 1 - Pôle One Health

Pitch : Présentation du projet FieldKaired, une application rendant aux agriculteurs la maîtrise de leurs trésorerie, coût de revient et de justifier un prix équitable en accord avec les lois européennes organisé par FieldKaired

FOIRE DE LIBRAMONT – Conférences du 31 Juillet

Réunion professionnelle des entrepreneurs de travaux agricoles organisé par la Foire de Libramont, Agro-service Lundi 31 juillet - 9:45 à 11:30 | Hall 3 - salle LEC 1 (sur réservation ou invitation)

Les cantines : un débouché concret pour les producteurs / transformateurs / distributeurs locaux organisé par Manger Demain Lundi 31 juillet - 10:00 à 12:00 | Hall 3 - salle LEC3

(Formation continue phytolice) Comment réagir face à un accident avec un PPP et comment l’éviter ? (inscription sur place à 10h00), Lory Van Den Berghe organisé par PreventAgri Lundi 31 juillet - 10:00 à 12:30 | Hall 3 - salle LEC2 (sur réservation)

Pitch : Une nouvelle génération d’herbicides naturels à base d’huiles essentielles, développée par APEO Lundi 31 juillet - 11:00 à 11:30 | Hall 1 - Pôle One Health - santé végétale

Observatoire de la consommation : scan Conso organisé par APAQ-W Lundi 31 juillet - 13:00 à 14:00 | Hall 3 - salle LEC1

Le chanvre, une culture rentable à impact positif organisé par Valbiom Lundi 31 juillet - 13:30 à 14:30 | Hall 3 - salle LEC3

Pitch : Connaissez-vous le SDRP et son plan de lutte proposé aux éleveurs de porcs ? Jeu concours à destination des éleveurs de porcs (une salopette à gagner chaque jour) organisé par l’Arsia Lundi 31 juillet - 14:00 à 14:30 | Hall 1 - Pôle One Health - santé animale

Pitches par les lauréats d’Agreen Startup organisé par la Foire de Libramont Lundi

Comment démystifier la numérisation de l'agriculture?

Venez participer à cette réflexion qui s'appuie sur l'exemple de 3 Outils d'Aide à la Décision pour les agriculteurs et agricultrices :

[SUNSHINE](#), l'observatoire wallon de la pousse de l'herbe

[AGROMET.be](#) : la plateforme agrométéorologique wallonne de référence

[WalDigiFarm](#) : Valoriser et favoriser l'usage du numérique en productions végétales en Wallonie

Modérateur : Pascal Pochet, SPW

Informations pratiques

- 28 Juillet 2023 de 15H30 à 17H00 au LEC 3
- Libramont Exhibition & Congres - LEC, Rue des Aubépinés, Libramont-Chevigny - LEC 3

Conférences du Collège des producteurs

COLLÈGE des PRODUCTEURS

LIBRAMONT 2023
ICI COMMENCE UN MONDE DURABLE

28 > 31 JUILLET 2023

Vendredi 28 juillet | 14h-16h
Salle de conférence LEC 2

Verdir et fleurir nos communes avec les producteurs wallons

Alain GRIFNÉE
Chargé de mission
Horticulture ornementale

www.collegedesproducteurs.be

28 juillet - Verdir et fleurir nos communes avec les producteurs wallons

Rejoignez-nous à notre conférence "Verdir et fleurir nos communes avec les producteurs wallons." qui se tiendra le **vendredi 28 juillet de 14h à 16h** à la salle de conférence **LEC 2**.

Avec le réchauffement climatique, il devient impératif pour les communes de planter des

arbres, arbustes et haies. La gestion des plantations des massifs fleuris est aussi un défi et demande de bonnes connaissances techniques pour les réussir. Les producteurs wallons (horticulteurs, pépiniéristes ou producteurs de plants de haies) qui travaillent avec les communes peuvent aider à relever ces défis. Ils seront présents à Libramont pour échanger avec les responsables communaux.

[S'inscrire](#)

COLLÈGE des PRODUCTEURS

LIBRAMONT 2023
ICI COMMENCE UN MONDE DURABLE

28 > 31 JUILLET 2023

Samedi 29 juillet | 10h-12h
Salle de conférence LEC 2

Easy-Agri - Nouvelles fonctionnalités :
un nouvel avantage pour le commerce des animaux Bio et des annonces gagnantes grâce à de nouveaux partenariats

Nicolas MARCHAL
Chargé de mission Ovin & Caprin

Thomas SCHMIT
Chargé de mission Agriculture Bio

www.collegedesproducteurs.be

29 juillet - Easy Agri - Nouvelles fonctionnalités : Un nouvel avantage pour le commerce des animaux Bio et des annonces gagnantes grâce à de nouveaux partenariats

Ne manquez pas notre conférence "Easy-Agri Nouvelles fonctionnalités pour le commerce des animaux Bio et des annonces gagnantes grâce à de nouveaux partenariats" qui se tiendra le **samedi 29 juillet de 10h à 12h** à la salle de conférence **LEC 2**.

Nous y dévoilerons les dernières fonctionnalités d'Easy-Agri, une plateforme simplifiant la vente d'animaux. Découvrez également comment notre nouveau système offre des avantages uniques aux acteurs du secteur bio, en garantissant le respect des normes biologiques. De plus, nous sommes heureux d'annoncer un concours exclusif ! En publiant vos annonces sur le site Easy-Agri, vous aurez la chance de remporter un lot spécial d'une valeur significative, en rapport avec les animaux de ferme. Grâce à nos nouveaux partenariats, ces cadeaux seront offerts aux gagnants, tout en offrant une visibilité accrue à nos partenaires sur notre site.

La séance sera suivie d'un **drink convivial**. Rejoignez-nous pour un moment d'échanges !

[S'inscrire](#)

COLLÈGE des
PRODUCTEURS

LIBRAMONT
ICI COMMENCE UN MONDE DURABLE

28 > 31
JUILLET
2023

Samedi 29 juillet | 14h-15h30
Salle de conférence **LEC 2**

Renouvellement des générations en agriculture : Présentation des résultats de l'enquête menée en juin 2023 auprès des nouveaux et futurs agriculteurs.

Catherine BAURAIND
Chargée de mission
Bovins Laitiers

www.collegedesproducteurs.be

29 juillet - Renouvellement des générations en agriculture : Présentation des résultats de l'enquête menée en juin 2023 auprès des nouveaux et futurs agriculteurs

Participez à notre conférence "Renouvellement des générations en agriculture : Présentation des résultats de l'enquête menée en juin 2023 auprès des nouveaux et futurs agriculteurs." qui aura lieu le **samedi 29 juillet de 14h à 15h30** à la salle de conférence **LEC 2**.

Le renouvellement des générations en agriculture est une préoccupation prioritaire du secteur agricole. En effet, près de 60% des agriculteurs wallons ont plus de 50 ans. Afin de mieux connaître les attentes et les difficultés des nouveaux installés en agriculture, Le Collège des Producteurs, en partenariat avec les organisations agricoles (FJA, FUGEA, Bauernbund – Grüner Kreis, FWA, MIG, UNAB), a réalisé une enquête auprès des personnes ayant un projet d'installation ou récemment installées.

Cette conférence sera l'occasion de présenter les résultats de cette enquête et d'entamer une réflexion sur les propositions concrètes qui pourraient améliorer la reprise des fermes en Wallonie.

[S'inscrire](#)

COLLÈGE des PRODUCTEURS

LIBRAMONT
 ICI COMMENCE UN MONDE DURABLE

28 > 31 JUILLET 2023

Conférence

Interface Producteurs-Distributeurs :
 alliance gagnante entre rentabilité et durabilité par le commerce des produits locaux

Dimanche **30 juillet** | 10h30-12h30
 Salle de conférence **LEC 2**

Arnaud VANDERBECK
 Chargé de mission
 Interface Producteurs-Distributeurs

Camille JOUBERT
 Chargée de mission
 Interface Producteurs-Distributeurs

www.collegedesproducteurs.be

30 juillet - Interface Producteurs-Distributeurs : Alliance gagnante entre rentabilité et durabilité par le commerce des produits locaux

En tant que professionnel du secteur de la distribution et/ou agro-alimentaire, le Collège des Producteurs et son équipe commerciale ont le plaisir de vous inviter à une conférence "En quoi le commerce des produits locaux peut s'avérer efficace pour concilier rentabilité et durabilité" qui aura lieu le **dimanche 30 juillet à 10h30** à la salle de conférence **LEC 2**.

L'occasion parfaite de revenir sur les expériences de producteurs et distributeurs mis en lien dans le cadre de PRW2 au travers de plusieurs témoignages. Les différents intervenants aborderont les bénéfices de cette collaboration, tant sur le plan économique que sur le plan social et environnemental. Les résultats des dernières actions menées (codes-barres, display de produits locaux etc.) seront également présentés lors de la conférence.

La séance sera suivie d'un **drink convivial** pour favoriser les échanges entre les professionnels de la production et de la distribution. Nous serions ravis de vous y accueillir !

[S'inscrire](#)

Evènements du mois d'AOUT 2023

5 Août 2023 à Gérouville - Concours meilleur juge Limousin

**Concours
Meilleur Juge
Limousin
Gérouville
5 Aout à 17h**

Comice Agricole
de Virton



Repas Steak Frites pour 30€
(10 € pour les enfants)

Apéro
Steak frites et crudités
Glace

Infos et réservations
Bruno BILAS 0475 74 17 28
Eric LENOIR 0496 74 16 11



**Aywaille - 8 août 2023 - Coin de Champ biowallonie sur le
maraîchage**



Biowallonie vous propose un moment de rencontre sur un Coin de champ, permettant de vous transmettre les observations et les pratiques de terrain, directement SUR le terrain. Le thème de cette rencontre portera sur la rotation intensive sous tunnel (Comment occuper en permanence les abris ?).

Une **visite de la ferme (5ha)**, par **Kim Etienne (Au Fond des Pans)**, vous sera proposée.

Inscription obligatoire [via ce formulaire](#) !

Contact: *Daniel Wauquier* daniel.wauquier@biowallonie.be

<https://www.biowallonie.com/agenda/coin-de-champ-maraichage-aout-2023/>

Informations complémentaires

- Date : 08/08/2023 de 15h30 à 18h00
- Adresse : Ferme biol « Au Fond des Pans » - Deigné 93A, Aywaille, Belgique

Ecole des jeunes BBB du 30 aout au 3 septembre à BATTICE



Du 30 août au 03 septembre
BATTICE



PROGRAMME DE L'ÉCOLE DES JEUNES BLANC-BLEU BELGE

*Programme susceptible d'évoluer

- Tonte
- Pointage
- Jugement
- Showmanship
- Communication
- Préparation concours
- Marketing - Valorisation de son élevage

Renseignement & Inscription : smarchal@awegroupe.be - 0476/90 75 84
Attention, le nombre d'inscription est limité

Les actualités

Subside à la taille des haies agricoles au Parc Naturel Haute Sûre Forêt d'Anlier et GAL du Pays de l'Ourthe

SUBSIDE À LA TAILLE DE HAIES AGRICOLES



Agriculteurs ou propriétaires de parcelles agricoles, manifestez votre volonté d'entretenir vos haies !

- Dans les communes de Bastogne, Fauvillers, Habay, Léglise, Martelange, Neufchâteau et Vaux-sur-Sûre,
le Parc naturel Haute-Sûre Forêt d'Anlier vous propose :
- Dans les communes de Durbuy, Erezée, Hotton, Houffalize, La Roche-en-Ardenne, Manhay et Rendeux,
le GAL Pays de l'Ourthe vous propose :

- ✓ Un conseil adapté à l'entretien et la valorisation de vos haies sur visite – **GRATUIT**
- ✓ Une planification et un suivi du chantier de taille dès la fin d'été 2023 – **GRATUIT**
- ✓ Un entretien par un entrepreneur qualifié et équipé de matériel adéquat - **SUBSIDIÉ À 50-60% par la Région Wallonne (YesWePlant)**

Contacts :

Parc naturel Haute-Sûre Forêt d'Anlier : Sophie Lox – sophie@parcnaturel.be – 063/60 80 81

GAL Pays de l'Ourthe : William Halleux – w.halleux@paysourthe.be – 084/37 86 41



Avec le soutien de la



Wallonie

Nouveau PGDA 4 adopté par le Gouvernement wallon – 15/04/23

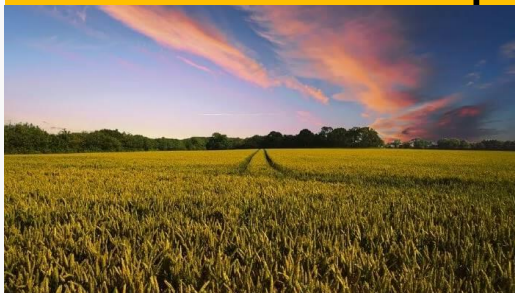

Le Gouvernement wallon a adopté définitivement les modifications apportées au Programme de Gestion Durable de l'Azote (PGDA). Cette mise à jour vise à renforcer la protection des nappes phréatiques des pollutions par les nitrates issus de l'agriculture et à mettre fin à la procédure de contentieux ouverte à l'encontre de la Wallonie par la Commission européenne en 2014. PGDA publié le 5/04/23

Quels sont les principaux changements, en résumé ? [Lire la suite...](#)

[Version coordonnée du PGDA 4](#)

Eco-régimes réduction d'intrants : La liste des molécules prohibées

PAC 2023-2027 en Wallonie – Eco-régime « Réduction d'intrants »

La liste des molécules prohibées dans le cadre de l'Eco-régime "réduction d'intrants" pour l'année 2023 a été ajoutée dans la fiche concernant cet éco-régime . Vous pouvez en prendre connaissance en cliquant sur le lien suivant :

<https://agriculture.wallonie.be/.../eco-regime-reduction...>

Ce lien vous permet également d'avoir toutes les informations concernant l'éco-régime « réduction d'intrants ».

La liste des PPP consultable sur le site CORDER : https://www.corder.be/fr/news/eco-regime-reduction-dintrants-liste-de-ppp-prohibes?fbclid=IwAR0a1Pu1WNsvTkwey6X1ecc5cru7-dROa89csH6OrFC1OjO_2eR5kocMRz0

Identifier le gestionnaire d'un cours d'eau en Wallonie

Vous souhaitez apporter une modification à un cours d'eau ?

Vous souhaitez demander un renseignement sur un cours d'eau à proximité de votre domicile ?

Vous souhaitez réaliser des travaux qui peuvent avoir un impact sur un cours d'eau ou sa gestion ?

Faites appel au gestionnaire du cours d'eau concerné par votre projet ou votre demande !

Une information qui peut être utile dans le cadre de la cartographie des cours d'eau, des CVP, de l'accès du bétail au cours d'eau, de divers travaux,...

(Mise à jour du 27/03/23)

[Plus d'informations](#)

Publication de l'arrêté du Gouvernement wallon du 23 février 2023 relatif aux notions communes aux interventions et aides de la politique agricole commune et à la conditionnalité

[Lire l'arrêté](#)

Bilan bioclimatique mensuel de la Wallonie



Ce document est un bulletin rédigé mensuellement qui contient une analyse des données climatiques issues du réseau Pameseb ainsi qu'une analyse d'indicateurs agroclimatiques qui nous semblent pertinents pour comprendre les activités saisonnières de croissance et de développement des plantes.

Ce bilan est le fruit d'une collaboration entre le CRA-W et l'Observatoire Wallon de la Santé des Forêts (SPW/DGO3/DEMNA/Direction du Milieu Forestier).

Si vous souhaitez le recevoir chaque mois, envoyez un mail à d.rosillon@cra.wallonie.be pour être ajouté à la liste de diffusion.

[Tous les bilans bioclimatiques de la Wallonie](#)

Appel aux producteurs « En Direct de la Ferme »

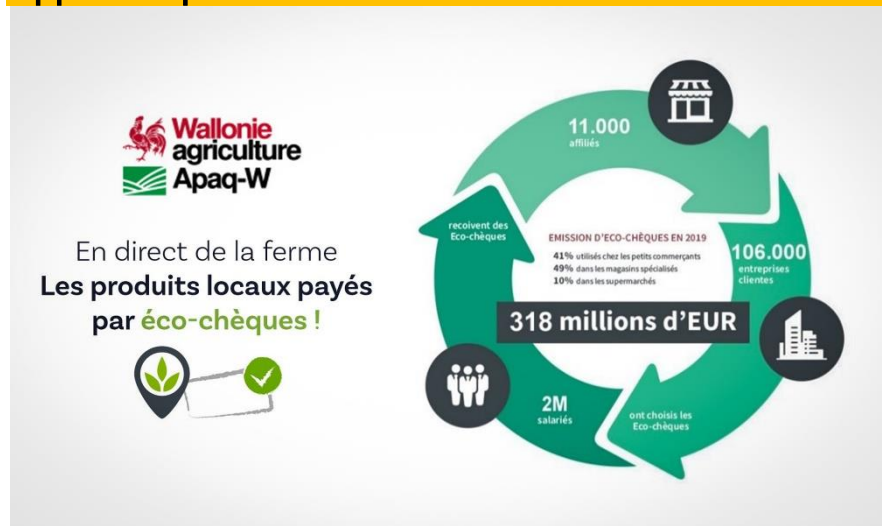

Depuis ce 11 avril, l'Agence wallonne pour la Promotion d'une Agriculture de Qualité Apaq-W invite les producteurs agricoles à se faire labelliser pour le projet "En Direct de la ferme" !

Celui-ci leur permettra de vendre leurs produits locaux aux consommateurs qui utilisent des écochèques. L'objectif est de proposer aux producteurs un nouveau moyen de gagner en visibilité mais également de développer et fidéliser une nouvelle clientèle.

Le critère principal pour accéder au label est de faire partie du circuit court, avec

un seuil de 50% de produits en circuit court à atteindre. Les acteurs éligibles incluent les fermes, les distributeurs automatiques, les marchés de producteurs, les boutiques en ligne et les coopératives.

Les producteurs peuvent introduire leur candidature en ligne !

[Plus d'infos](#)

Bilans communaux en agriculture - un nouvel outil sur le site de l'Etat de l'Agriculture Wallonne

C'est un site internet créé en 2021 où l'on retrouve des données chiffrées, des analyses et un état des lieux annuel de l'agriculture wallonne sous formes de fiches thématiques.

Nous avons le plaisir de vous annoncer la présence d'un nouvel outil pour répondre à une demande forte des Villes et Communes wallonnes. Celui-ci s'intitule « Bilans communaux ».

L'objectif de cet outil est de permettre un accès facile aux données agricoles de chaque commune. Il permet de visualiser, en une seule fiche, l'ensemble des données agricoles selon le nombre d'exploitations au sein de la commune et selon la caractérisation de sa superficie agricole utilisée [SAU].

Dans la fiche, vous disposerez des informations suivantes (s'il y a plus de 4 exploitations dans la commune) :

- Les caractéristiques des exploitations dont le siège social est situé dans la commune :
 - Le nombre d'exploitations ;
 - La main-d'œuvre ;
 - La SAU des exploitations ;
 - Les cheptels ;
 - L'orientation technico-économique des exploitations professionnelles ;
 - L'évolution du nombre d'exploitations et de leur SAU moyenne dans le temps ;
 - L'exploitation moyenne.
- Les caractéristiques agricoles de la commune :
 - La composition de la SAU communale ;
 - Les aspects environnementaux de la SAU ;
 - La contribution de la commune à la production agricole wallonne ;
 - La région agricole sur laquelle est principalement située la commune ;
 - L'importance de la SAU communale dans le territoire communal total.

[Site internet](#)

DIPR'eau – Outil cartographique interactif en faveur de la protection de l'eau en agriculture

Le contrat de rivière Dendre a mis au point une nouvelle plateforme grâce au soutien de la SPGE pour accompagner les agriculteurs vers une meilleure protection des ressources en eau !

Elle leur permet :



- d'avoir à portée de main la législation liée aux zones à risques en termes de protection des eaux et de la biodiversité directement liées à leurs parcelles
- de diminuer leur impact sur les eaux souterraines et les eaux de surface
- de créer un carnet de champ numérique.

La plateforme est libre d'accès, avec ou sans enregistrement, et garantit l'anonymat et la protection des données.

[Outil DIPR'eau](#)

Focus **phyto licence**

[Consulter ma phytolice](#)

L'agenda des formations continues pour la phytolice est consultable [au lien suivant](#).

Vous avez des questions concernant la phytolice ?

La cellule phytolice et appui scientifique de l'asbl CORDER est là pour y répondre !

Vous pouvez nous contacter par email (info@pwrp.be)

ou par téléphone (au 010/47.37.54) de 9h à 17h.



Newsletter du SPW Agriculture

Service extérieur de Libramont

Téléchargeable au lien suivant



Nouveauté : cette newsletter est téléchargeable sur le portail de l'agriculture wallonne au [lien suivant](#)

Contact : Service extérieur de la Recherche et du Développement à Libramont

SPW-ARNE LIBRAMONT Rue des Genêts, 2 6800 LIBRAMONT	POCHET Pascal Tél. : 061/22.10.60	<u>pascal.pochet@spw.wallonie.be</u>
--	--	--



Si vous choisissez de ne plus recevoir de courriels de notre part, faites-le nous savoir en vous désabonnant par retour de mail.